

APPENDICE STATISTICA

In questa sezione sono stati raccolti un po' di numeri riguardanti i sessanta anni di vita del liceo, sia della sede di Savona, sia delle due sezioni staccate di Finale Ligure e Cairo Montenotte nate negli anni '70.

I dati sono stati desunti dalla documentazione del liceo come i riepiloghi dell'organico conservati dall'anno scolastico 1965/66 e per gli anni precedenti dalle schede del personale e dai registri dei voti. I valori sono indicativi in quanto soggetti a piccole variazioni durante l'anno.

E' stato raccolto il numero degli allievi (divisi per sesso), quello delle classi, dei docenti e dell'altro personale ed infine dei diplomati divisi per sesso. Per i docenti non si è tenuto conto del numero delle ore e quindi il numero può aumentare anche se le classi calano.

Sono stati calcolati e analizzati quattro indici: il rapporto fra maschi e femmine negli alunni e nei diplomati e quelli alunni per classe e per docente.

La Tabella 1 riporta i dati relativi alla sede di Savona di tutti i parametri, salvo quelli riguardanti i diplomati raccolti nella Tabella 2. Nella Tabella 3 sono presenti i dati relativi alle sedi distaccate nella loro breve vita (quella di Finale Ligure si trasformò in un liceo autonomo e quella di Cairo Montenotte fu soppressa).

Il primo grafico illustra la crescita degli allievi fino all'inizio degli anni '70, seguita da una relativa stabilità con punte sopra i mille dal 1986/87 al 1990/91, un calo fino al minimo di 745 nel 2001/02 e la successiva ripresa. Il secondo illustra che, dopo una iniziale netta prevalenza maschile, si arriva a un capovolgimento a cavallo del 2000, per poi stabilizzarsi su un rapporto vicino a 0,8. L'andamento del personale docente e del numero di classi segue ovviamente quello dei discepoli (come denota anche il rapporto costante alunni/professori e alunni per classe), più stabile, invece, quello dell'altro personale.

I diplomati seguono l'andamento complessivo degli alunni (il coefficiente di correlazione tra le due variabili risulta 0,95), analoghi come andamento i rapporti femmine/maschi (coefficiente di correlazione 0,90), ma negli ultimi anni spesso più elevato quello dei diplomati di quello degli alunni.

Per completezza sono stati elaborati i grafici anche delle sedi distaccate, ma la loro breve vita non permette alcuna analisi.

TAV. 1 SAVONA: NUMERO COMPLESSIVO DEGLI ALUNNI, DEL PERSONALE E DELLE CLASSI

anno scolastico	alunni	m	f	classi	docenti	altro personale	f/m	alunni/classi	alunni/professori
1944-45	34	25	9	1	6	2	0,36	34	6
1945-46	121	96	25	5	15	4	0,26	24	8
1946-47	149	119	30	7	16	5	0,25	21	9
1947-48	181	146	35	7	22	5	0,24	26	8
1948-49	195	150	45	9	24	6	0,30	22	8
1949-50	181	141	40	7	17	6	0,28	26	11
1950-51	164	131	33	6	18	6	0,25	27	9
1951-52	150	118	32	6	15	6	0,27	25	10
1952-53	138	105	33	5	15	6	0,31	28	9
1953-54	132	105	27	6	17	5	0,26	22	8
1954-55	146	121	25	6	16	5	0,21	24	9
1955-56	159	127	32	7	16	5	0,25	23	10
1956-57	179	137	42	8	19	5	0,31	22	9
1957-58	196	152	44	8	18	5	0,29	25	11
1958-59	226	179	49	8	18	5	0,27	28	13
1959-60	270	206	64	10	19	7	0,31	27	14
1960-61	296	229	67	11	22	7	0,29	27	13
1961-62	344	270	74	12	22	7	0,27	29	16
1962-63	361	281	80	13	29	8	0,28	28	12
1963-64	370	280	90	14	28	7	0,32	26	13
1964-65	441	314	127	16	35	6	0,40	28	13
1965-66	457	319	138	17	33	11	0,43	27	14
1966-67	554	371	183	19	40	12	0,49	29	14
1967-68	616	392	224	19	42	15	0,57	32	15
1968-69	685	439	246	22	44	18	0,56	31	16
1969-70	772	499	273	24	49	20	0,55	32	16
1970-71	830	531	299	27	54	20	0,56	31	15
1971-72	904	558	346	29	57	20	0,62	31	16
1972-73	961	585	376	31	59	20	0,64	31	16
1973-74	965	575	390	32	72	21	0,68	30	13
1974-75	938	560	378	34	70	20	0,68	28	13
1975-76	900	535	365	35	66	21	0,68	26	14
1976-77	896	518	378	36	69	20	0,73	25	13
1977-78	915	542	373	35	65	22	0,69	26	14
1978-79	887	508	379	35	66	20	0,75	25	13
1979-80	872	494	378	35	63	20	0,77	25	14
1980-81	879	486	393	36	68	21	0,81	24	13
1981-82	865	496	369	36	71	20	0,74	24	12
1982-83	825	463	362	35	69	19	0,78	24	12
1983-84	882	503	379	36	71	19	0,75	25	12
1984-85	907	507	400	37	79	19	0,79	25	11
1985-86	950	531	419	39	78	19	0,79	24	12
1986-87	1011	549	462	41	78	20	0,84	25	13
1987-88	1060	573	487	45	83	20	0,85	24	13
1988-89	1082	565	517	47	90	20	0,92	23	12
1989-90	1041	546	495	46	88	21	0,91	23	12
1990-91	1021	528	493	45	85	20	0,93	23	12
1991-92	998	528	470	43	87	22	0,89	23	11
1992-93	983	504	479	43	85	22	0,95	23	12
1993-94	963	503	460	41	79	25	0,91	23	12
1994-95	974	508	466	41	78	25	0,92	24	12
1995-96	908	479	429	38	74	23	0,90	24	12
1996-97	895	456	439	38	74	25	0,96	24	12
1997-98	815	410	405	35	74	23	0,99	23	11
1998-99	764	369	395	34	68	24	1,07	22	11
1999-00	760	363	397	33	65	25	1,09	23	12
2000-01	757	375	382	34	64	20	1,02	22	12
2001-02	745	391	354	35	69	23	0,91	21	11
2002-03	804	430	374	35	66	22	0,87	23	12
2003-04	814	441	373	35	69	23	0,85	23	12
2004-05	836	471	355	36	71	22	0,75	23	12
2005-06	913	501	412	40	71	23	0,82	23	13
2006-07	941	516	425	43	85	21	0,82	22	11
2007-08	976	517	459	45	84	23	0,89	22	12

ALUNNI ISCRITTI

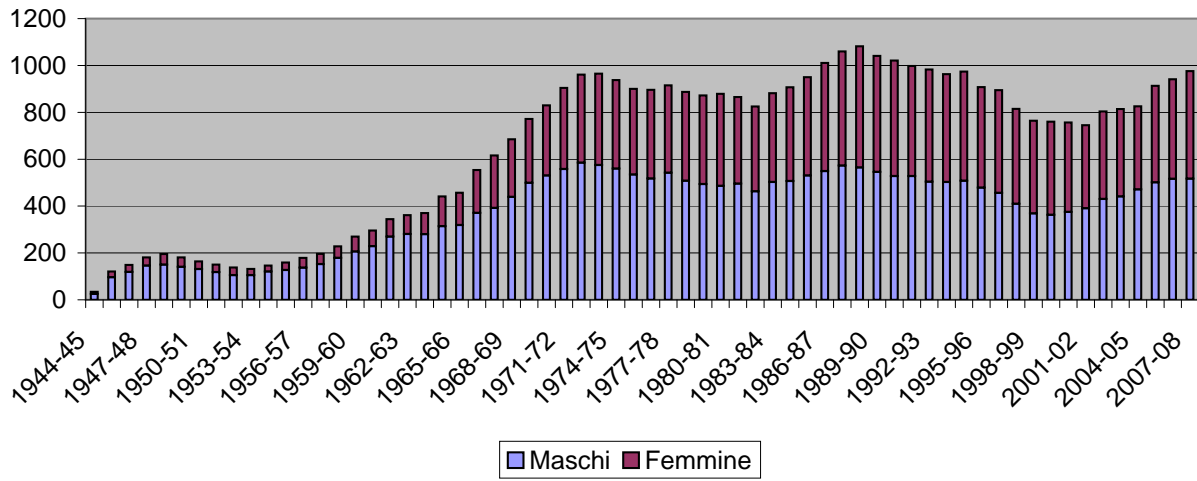

RAPPORTO FEMMINE/MASCHI

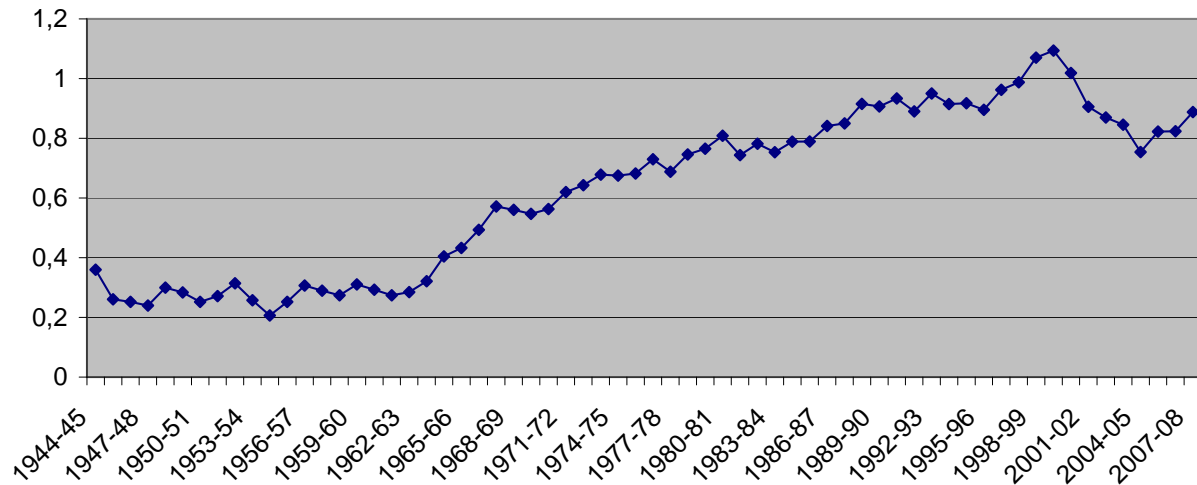

PERSONALE

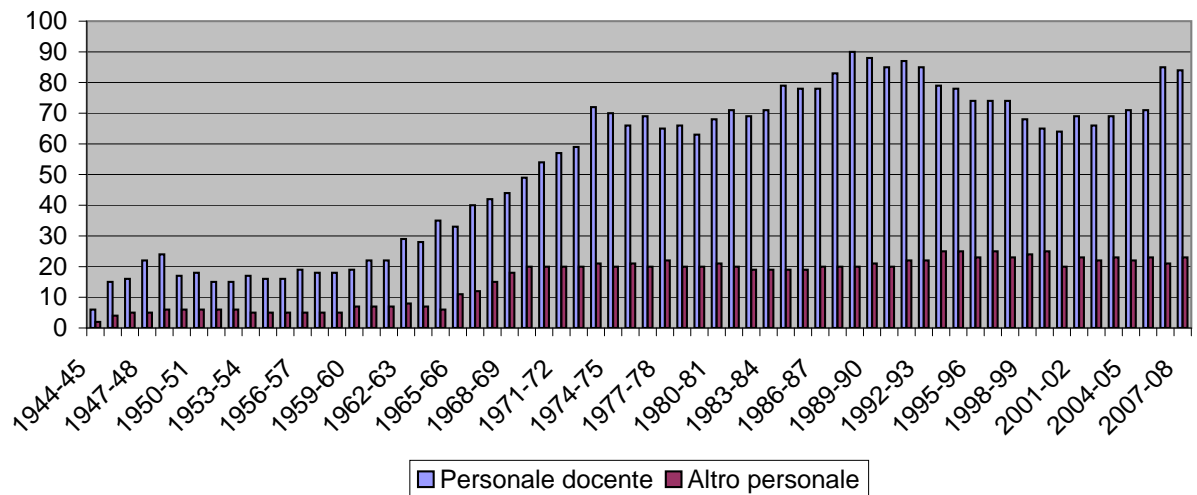

RAPPORTO ALUNNI/PROFESSORI

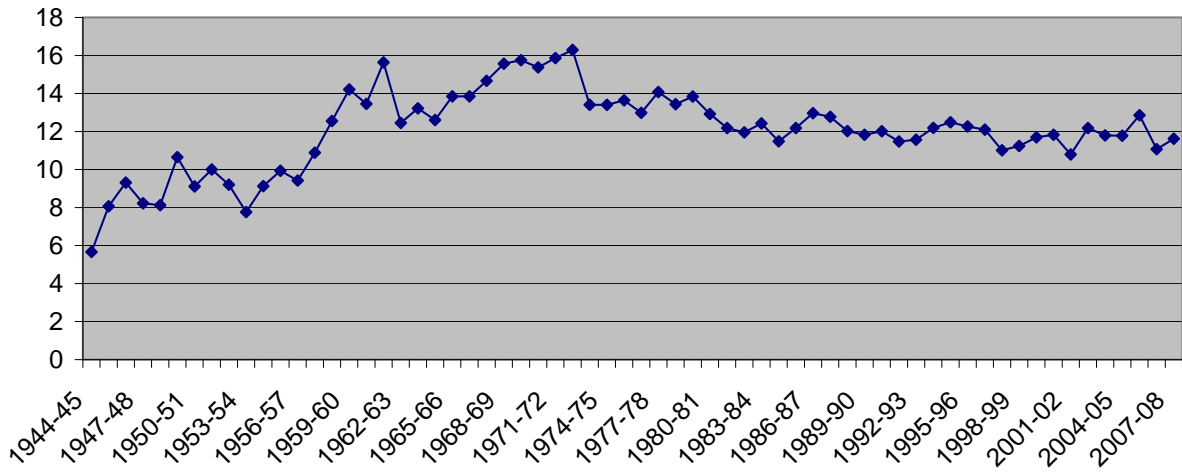

NUMERO DI CLASSI

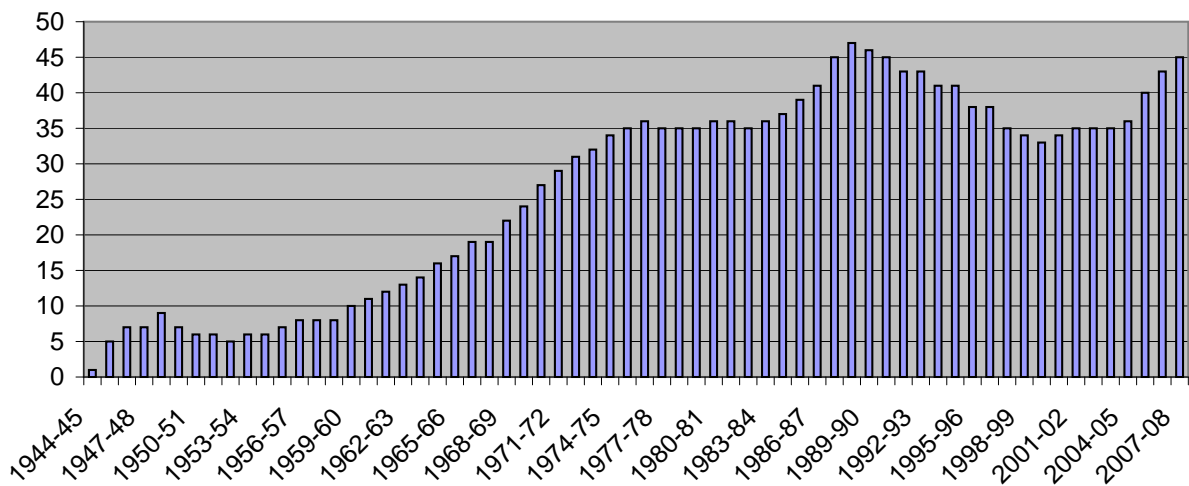

ALUNNI PER CLASSE

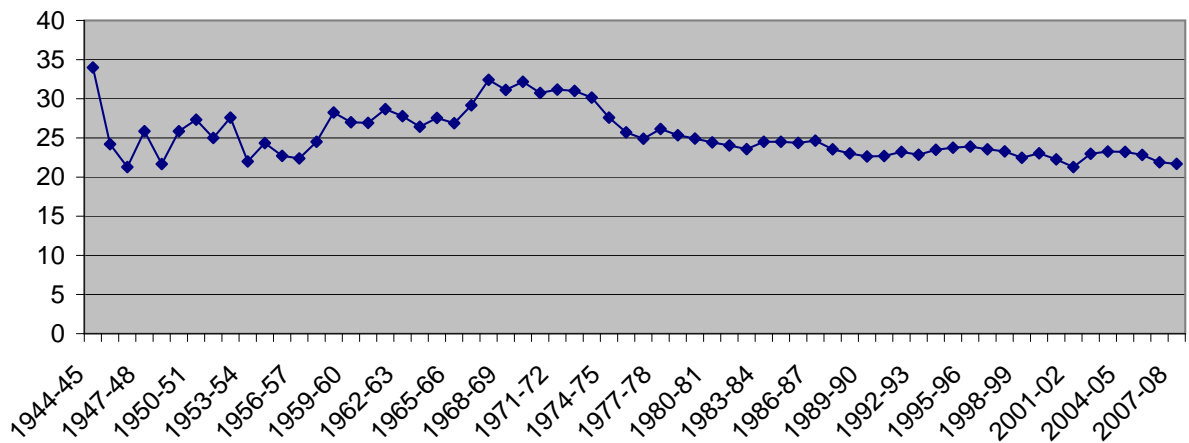

TAV. 2 SAVONA: DIPLOMATI

ANNO	TOTALI	MASCHI	FEMMINE	F/M
1947-48	18	16	2	0,13
1948-49	28	21	7	0,33
1949-50	33	27	6	0,22
1950-51	21	18	3	0,17
1951-52	22	19	3	0,16
1952-53	23	17	6	0,35
1953-54	16	10	6	0,60
1954-55	34	31	3	0,10
1955-56	23	19	4	0,21
1956-57	19	15	4	0,27
1957-58	18	14	4	0,29
1958-59	30	26	4	0,15
1959-60	43	32	11	0,34
1960-61	37	26	11	0,42
1961-62	38	31	7	0,23
1962-63	56	47	9	0,19
1963-64	42	33	9	0,27
1964-65	83	61	22	0,36
1965-66	67	49	18	0,37
1966-67	73	55	18	0,33
1967-68	68	49	19	0,39
1968-69	102	59	43	0,73
1969-70	100	66	34	0,52
1970-71	110	73	37	0,51
1971-72	122	69	53	0,77
1972-73	132	97	35	0,36
1973-74	144	87	57	0,66
1974-75	144	82	62	0,76
1975-76	164	106	58	0,55
1976-77	145	80	65	0,81
1977-78	166	90	76	0,84
1978-79	151	85	66	0,78
1979-80	147	83	64	0,77
1980-81	169	92	77	0,84
1981-82	146	90	56	0,62
1982-83	140	85	55	0,65
1983-84	162	93	69	0,74
1984-85	145	83	62	0,75
1985-86	131	74	57	0,77
1986-87	130	67	63	0,94
1987-88	156	92	64	0,70
1988-89	169	87	82	0,94
1989-90	191	98	93	0,95
1990-91	187	101	86	0,85
1991-92	184	96	88	0,92
1992-93	187	90	97	1,08
1993-94	161	82	79	0,96
1994-95	178	87	91	1,05
1995-96	136	78	58	0,74
1996-97	186	85	101	1,19
1997-98	169	94	75	0,80
1998-99	149	71	78	1,10
1999-00	131	64	67	1,05
2000-01	145	70	75	1,07
2001-02	118	54	64	1,19
2002-03	146	75	71	0,95
2003-04	128	54	74	1,37
2004-05	129	75	54	0,72
2005-06	131	78	53	0,68
2006-07	142	77	65	0,84
2007-08	158	71	87	1,23

Sono compresi anche i diplomati esterni.

DIPLOMATI

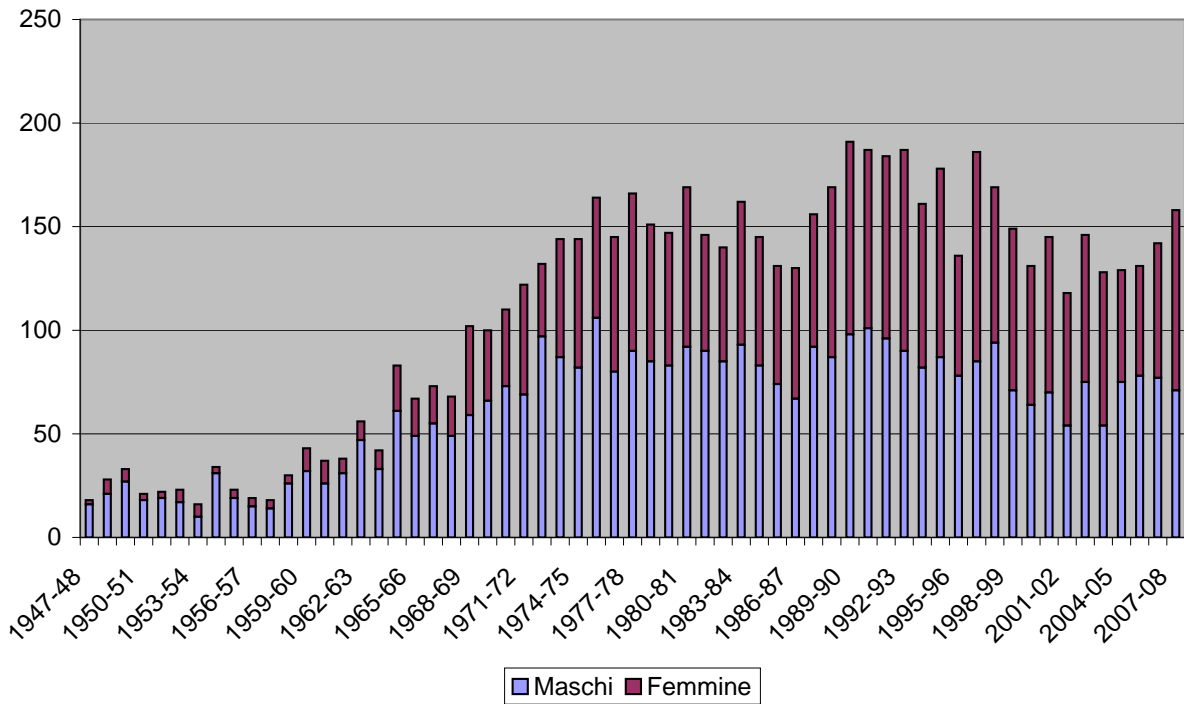

DIPLOMATI: QUOZIENTE FEMMINE/MASCHI

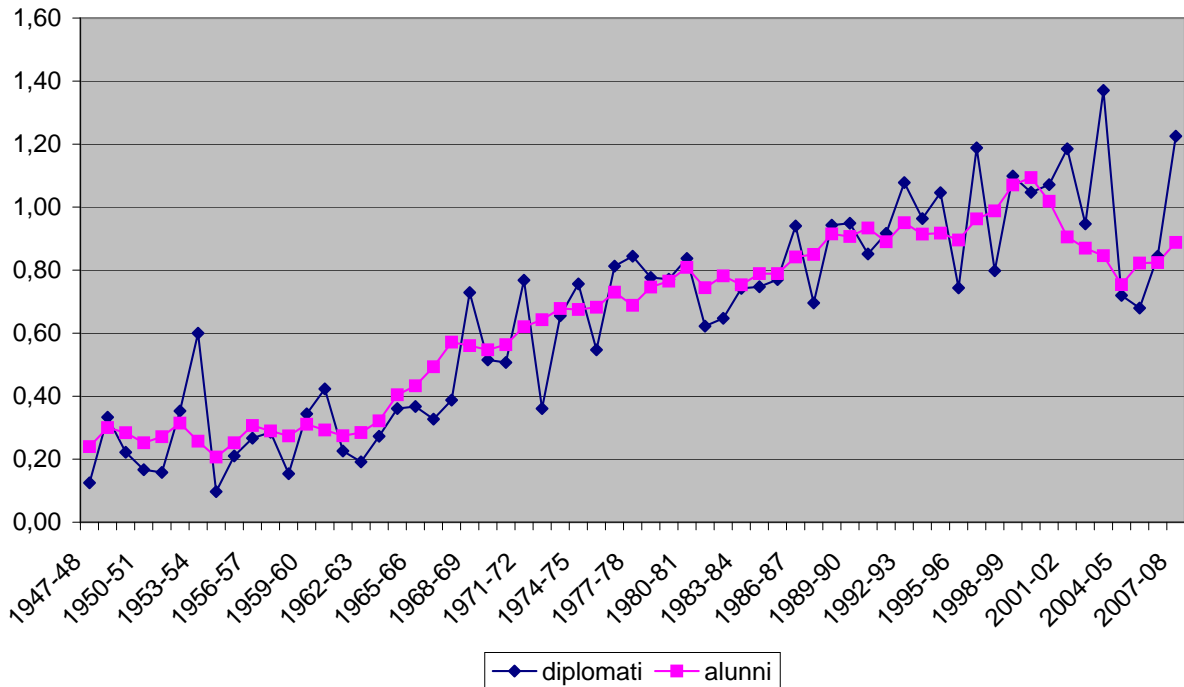

TAV.3 SEDI DI FINALE LIGURE E CAIRO MONTENOTTE

anno scolastico	alunni	m	f	classi	docenti	altro personale	Diplomati totali	Diplomati maschi	Diplomati femmine	f/m	alunni/ classi	alunni/ professori
Sezione di Finale Ligure												
1968-69	36	26	10	2	8	3				0,38	18	5
1969-70	65	41	24	3	11	2				0,59	22	6
1970-71	107	74	33	4	12	2				0,45	27	9
1971-72	165	103	62	7	15	2				0,60	24	11
1972-73	192	115	77	7	16	3	17	9	8	0,67	27	12
1973-74	222	127	95	8	19	5	28	18	10	0,75	28	12
1974-75	246	138	108	10	23	5	32	23	9	0,78	25	11

Sezione di Cairo Montenotte

1973-74	11	5	6	1	8	1				1,20	11	1
1974-75	29	14	15	2	11	1				1,07	15	3
1975-76	56	28	28	3	12	1				1,00	19	5
1976-77	74	35	39	4	14	1				1,11	19	5
1977-78	83	38	45	5	13	1	10	7	3	1,18	17	6
1978-79	87	34	53	5	13	0	12	3	9	1,56	17	7

FINALE LIGURE: ALUNNI

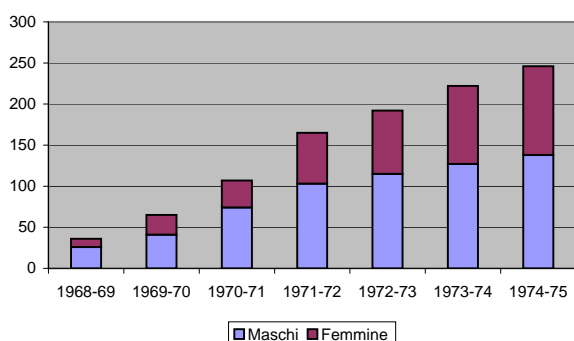

CAIRO MONTENOTTE: ALUNNI

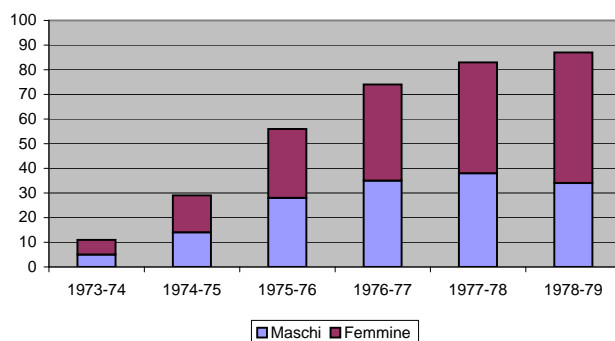

FINALE LIGURE: RAPPORTO F/M

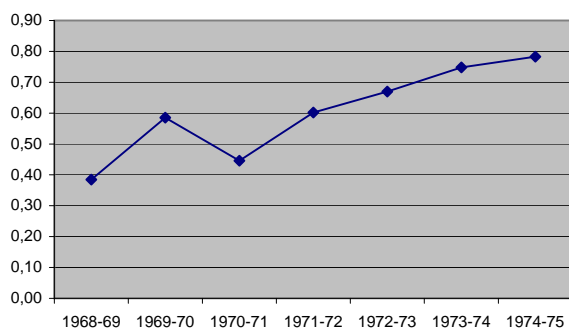

CAIRO MONTENOTTE: RAPPORTO F/M

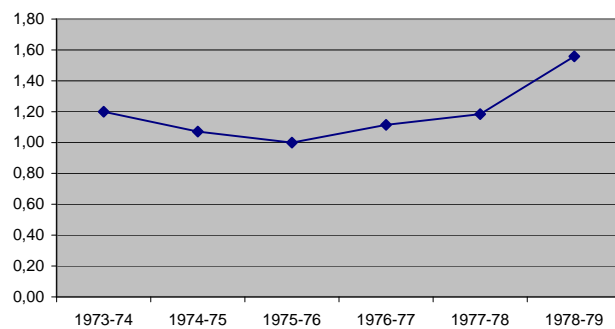

FINALE LIGURE: PERSONALE

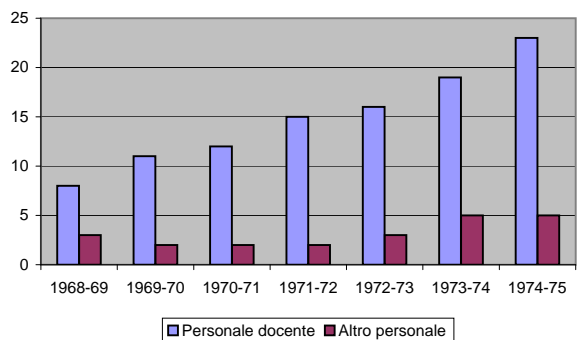

CAIRO MONTENOTTE: PERSONALE

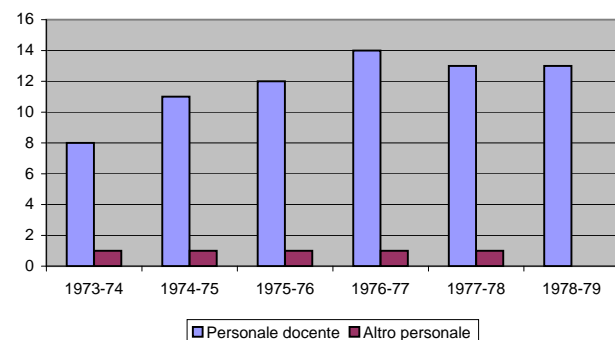

FINALE LIGURE: RAPPORTO ALUNNI/PROFESSORI

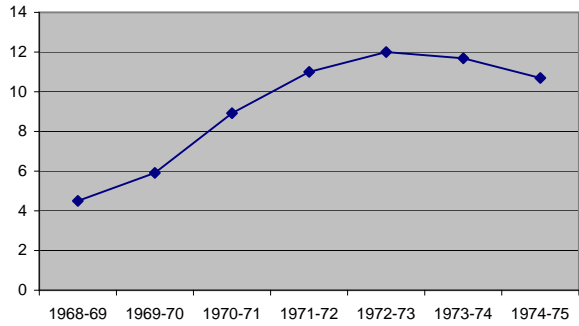

CAIRO MONTENOTTE: RAPPORTO ALUNNI/PROFESSORI

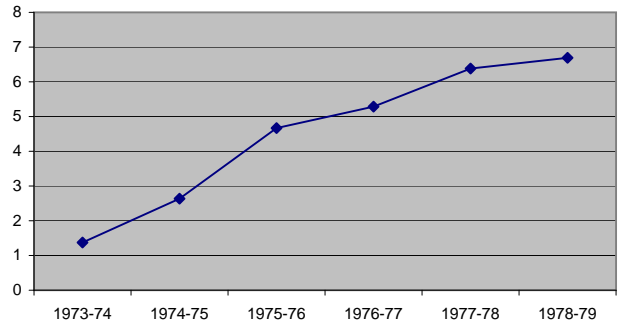

FINALE LIGURE: NUMERO DI CLASSI

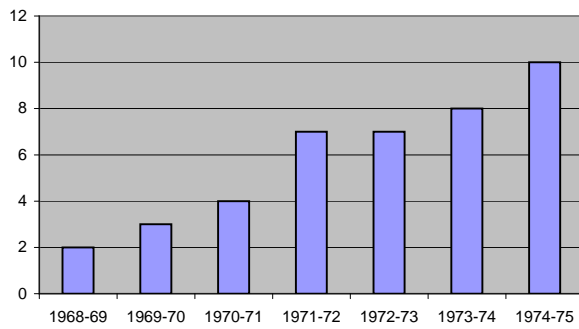

CAIRO MONTENOTTE: NUMERO DI CLASSI

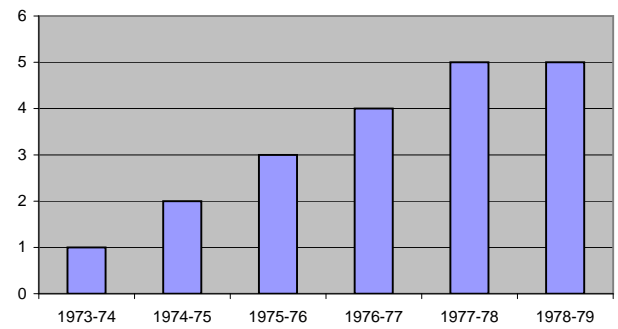

FINALE LIGURE: ALUNNI PER CLASSE

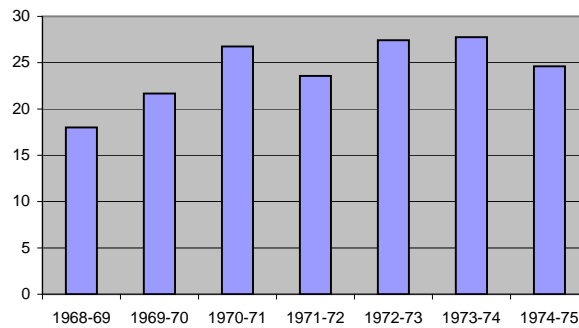

CAIRO MONTENOTTE: ALUNNI PER CLASSE

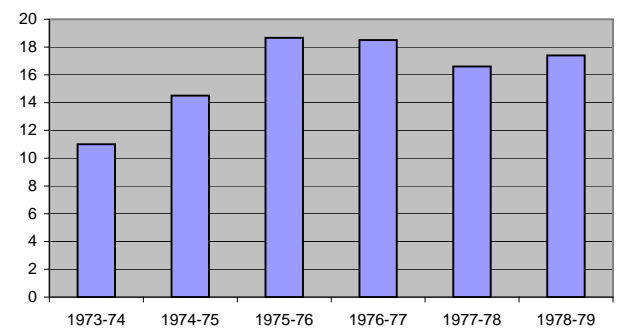

SOMMARIO

Prefazione.....	pag. 1
L'insegnamento scientifico a Savona.....	pag. 3
Capitolo 1 Una scuola, la sua città: passato, presente, futuro.....	pag. 4
Capitolo 2 Professori, personale e diplomati dal 1948 al 2008.....	pag. 8
Introduzione.....	pag. 8
Istituto Tecnico Sezione fisico-matematica.....	pag. 9
Preside.....	pag. 9
Personale insegnante.....	pag. 9
Liceo Scientifico sede di Savona.....	pag. 10
Vicepreside sezione staccata del "G.D.Cassini".....	pag. 10
Preside/Dirigente scolastico.....	pag. 10
Personale insegnante.....	pag. 10
Diritto ed economia.....	pag. 10
Disegno.....	pag. 10
Educazione fisica.....	pag. 11
Francese.....	pag. 12
Inglese.....	pag. 13
Lettere/Materie letterarie/Italiano e Latino.....	pag. 14
Matematica e fisica/Matematica/Fisica.....	pag. 17
Religione.....	pag. 19
Scienze.....	pag. 20
Storia e filosofia.....	pag. 21
Altre discipline.....	pag. 22
Sezione staccata di Finale Ligure.....	pag. 23
Sezione staccata di Cairo Montenotte.....	pag. 24
Altro personale.....	pag. 25
Tempo di servizio del personale nel liceo.....	pag. 28
Diplomati della Sezione fisico-matematica.....	pag. 29
Diplomati del Liceo Scientifico.....	pag. 30
Appendice statistica.....	pag. 55